よりよい地域をめざして…地域情報紙 買い物や飲食は地元のお店を利用しましょう

シティライフ

2020.6.6 Vol.1136

外房中央版

配布地域／東金市・大網白里市・九十九里町・山武市（一部）茂原市・長生郡・緑区（一部）・いすみ市（一部）【70,000部】

https://www.cl-shop.com

企画・制作／シティライフ編集室 〒290-0056 市原市五井4874-1 TEL.0436（21）3011 FAX.0436（21）9142

シティライフが提供する動画をWEBで見れます！ 左記のアイコンがある記事はシティライフWEBより関連動画がご覧頂けます!

地域で守ろう子どもの安全

次回発行日▶6月20日(土) 中央①

中等部 フリースクール 生徒募集
高等部 転編入生
普通科 音楽科 個別科 通信科 社会人科
成美学園 0120-25-4109
●個別説明会は随時開催中!!

梅雨空も華やぐ 色とりどりのパノラマ

服部農園あじさい屋敷

茂原市三ヶ谷の服部農園あじさい屋敷は、2万7000㎡の敷地を擁し、山の斜面に広がる1万8000㎡に250品種、1万株以上ものあじさいが優美に咲き誇る。地域の風物詩ともなり、毎年多くの人々を惹きつけている。

イチゴ農家から あじさい屋敷へ

あじさい屋敷の始まりは30年程前。先代の服部喜美雄さんが還暦を迎えた時、「荒れている裏山がしのびない」と、あじさいを植え始めたことがきっかけだ。このあじさいは、当時イチゴ観光農家だった喜美雄さんがビニールハウスで挿し木をしたもの。3年程して屋敷を無料で開放すると、沢山の人が訪れるようになり、有名雑誌にも喜美雄さんが取り上げられた。『はとバス』の観光コースにあじさい屋敷が組み入れられると、他の旅行会社も同様にコースを設定するようになった。トイレや駐車場を設置し、この時期に入園を有料化した。テレビも取材に訪れ、訪問客は益々増加。屋敷前の道路が渋滞するほどとなり、その頃にはイチゴ農家との両立が難しくなっていた。

喜美雄さんの長男で現在、代表を務める喜代志さんは、大学の農学部で学び、「イチゴを一生の仕事に」と思っていた。それ故にイチゴ栽培をすべて止め、ビニールハウスを潰して駐車場を拡張したのは、苦渋の決断だったという。それでもあじさいを選んだ理由は、「花が目に飛び込んできた瞬間の、お客様のわぁーという歓声が何にも代えがたい」からだと、喜代志さんは話す。

あじさいは土壌が酸性だと青、アルカリ性だと赤が濃くなる。日本の山のほとんどは弱酸性の土壌なので、手入れをしないと花の色は水色に変わってしまう。そのため服部農園では赤系の花を多くするよう、肥料でコントロールしている。一言に手入れと言っても、広大な敷地に1万株の[illegible]では苦労は尋常ではない。消毒や枝切り、花の剪定など、斜面での重労働が通年続くため、20名ほどのパートのスタッフも交代で作業している。イチゴ栽培で培った知識と技術も、多く生かされているとのことだ。

コミュニケーションを大切に

喜代志さんが最も大切にしていることは、「お客様とのコミュニケーション」だ。接客の係員にも、笑顔と挨拶は欠かさぬよう、日頃から話をしている。花を見るだけでなく、会話でも楽しい時を過ごして欲しいという思いからだ。毎年訪れるリピーターも数多く、中には亡き家族との思い出の場所として、写真や位牌を持ってくる人もいる。そういう人たちが「思い出話をしていってくれることがうれしい」と、喜代志さんは話す。また最近ではインターネットにより、海外からの来訪者も増えた。自転車旅で立ち寄る人や、タクシーで来る人もいて、そういった外国人客にも積極的に話しかけるようにしている。

園内の数ある品種の中で1番見て欲しいものは、『パリジェンヌ』だという（タイトル写真）。赤色のあじさいで、見頃は6月中旬から下旬だ。「うちのクイーンです。珍しい品種を見て、非日常を味わってほしいと思います」とのこと。とは言え、園内でのお勧めの鑑賞方法は、「何も考えないで歩いてください」と、喜代志さん。「1鉢1鉢ではなく、景観を楽しんでいただきたい。あじさいで織りなす景観を目指しています」と、あじさいへの尽きない思いを語る。そのおもてなし精神は、売店でも発揮される。「せっかく来ていただいた方に、農家の目で見て素晴らしいものを提供したい」と、千葉近郊で獲れる野菜や果物を格安で販売している。

家庭でのあじさいの育て方のコツを伺った。「花の剪定は、まだ惜しいというタイミングですることが大切です。緑色の新芽を残して切り落としてください。鉢植えのあじさいを地植えする場合は、油かすと[illegible]を与えると良いです」。さらに、「乾燥させないよう十分な水分を与えることがポイント」だということだ。

今シーズンも、服部農園のスタッフが丹精を込めたあじさいが咲きそろい、多くの来園者の目を楽しませている。（石井）

■服部農園あじさい屋敷
☎0475・24・8511
開園日：6月1日～7月上旬（期間中無休）
開園時間：8～18時
入園料：大人500円 小人200円 団体（10名以上）400円

●入園券を10組20名にプレゼント！
郵便番号・住所・氏名・電話番号を明記し、はがき、FAX、メールにて申込〆切6/13必着
宛先：〒290-0056 市原市五井4874の1 シティライフ編集室・あじさい屋敷入園券係
FAX0436・21・9142
✉kiji@cl-shop.com
・当選発表は入園券の発送をもってかえさせていただきます。

服部喜代志さん（右）と奥さんの妙子さん

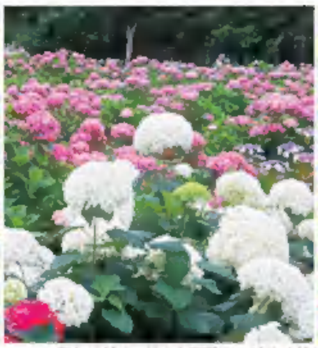

色とりどり、様々な品種のアジサイが咲く園内。広い斜面いっぱいに咲く光景は圧巻

注文住宅なら協和ハウジング

茂原市 大芝モデルハウス（2棟併設） 茂原市 高師モデルハウス

建築業許可番号 千葉県知事許可（般-27）第12371号（02社）全国宅地建物取引業協会会員 千葉県知事免許（11）第5701号

まじめな家をつくろう 協和ハウジング
お問い合せは… 0120-14-3323 https://www.kyowa-housing.co.jp
■協和ハウジング本社／茂原市東部台3-3-3 TEL.0475-23-3323

いいね! フォローお願いします。

イメージキャラクター 協太くん

最新情報は公式SNSにてご確認ください！

見学会やイベント情報、モデルハウス、施工実例、スタッフの日常等
随時アップしています。ぜひ覗いてみてくださいね!!

facebook
Instagram
アメーバブログ きょうはブログ

カット&スタイリング・ブロー ¥3,500▶¥2,800
スタイリストが、あなたに似合うスタイルを提案、プロの確かなカット技術をお試しください。

この広告をご持参の方に限り記載の特別プライスにて施術させていただきます。
有効期限 2020.7/31
※コピー可

アミノウェーブ ¥9,500~▶¥7,200~
健康な髪に必要な成分を補給しながら、ウェーブをしっかり出します。パーマ液の残留アルカリを除去し、髪やキューティクル強化により、ダメージ保護、柔軟性、ツヤ感をさせます。

メンズカット ¥3,500▶¥2,800
メンズカットも得意とする経験豊富なスタイリストが多く在籍しております。刈り上げショート、ベリーショートといった男性向けのおしゃれなスタイルも満載！

レスキュートリートメント ¥3,500~▶¥2,500~
髪に9種のアミノ酸とヒアルロン酸、セラミドで完全補修。独自の成分で毛髪を保護し、しなやかな手触りが約3週間続きます。ストレート・カラー・パーマ専用とお選び頂けます。

スタイリング・ブロー込み
カット&カラー ¥8,500~▶¥7,000~
髪にやさしい薬剤使用。艶やかでキュートな色合いに仕上げ、時間も有効に使えます。

HEAD SPA MENU ブローは別料金
R21ハーバルクリア ¥2,300▶¥1,300
ナノアミノスキャルプ ¥5,500▶¥3,800

カラーリング ¥5,500~→¥4,500~
システィンウェーブ ¥7,500~→¥5,200~
ジュエーヌウェーブ ¥8,500~→¥6,200~
トリートメントヘナ ¥7,500~→¥5,000~
ハイライト、ローライトカラー ¥4,400~→¥3,500~

長さによって料金が変わります

Hair Designer's Shop
Your Lecheveu
ユア・レッシュブ 茂原店
TEL.0475-22-0479
●営業時間 9:00~19:00 火曜定休
茂原市千代田町1-1-6 タムラエースビル1F
ホームページ★ http://lecheveu.com ＊スマートフォンからもご覧になれます。

インスタグラム HPへアクセス

シティライフ限定クーポン
有効期限 2020.7/31

初めて陶芸の土にさわる方 大歓迎！

本納陶芸クラブ

茂原市にある『ほのおか館（旧本納公民館）』で活動する本納陶芸クラブ。成形や絵付け・釉掛けの講師を担当する山本さんが設立し、約30年になる。会長の大野さんは「今のメンバーで一番長くて20年くらい。陶芸経験のない方を主に募集しているので、メンバー同士教え合ったり、いつも和気あいあいです。私は今年で9年目ですが、退職後に何かしたいと思って入会しましたので、当時は本当に初心者でした」と話す。募集は茂原市の広報で行っており、現在のメンバー12名のうち大半がそれを見て入会してきたそうだ。取材時は活動がお休み中だったため、メンバーに作品を持参し集まってもらった。

ほのおか館でいつも行っているのは成形や絵付けなどの作業。始まるとベテランも初心者も関係なく集中し、会場内はとても静かだという。陶土は主に信楽焼の粘土を使用。窯は茂原市総合市民センターにあり、素焼き・本焼きを年3回ずつまとめて行っている。公民館活動なので、作品・共通の道具類・釉薬は手分けして保管。焼成時には、皆が『窯の先生』と呼ぶ市原市在住の鈴木さんに、指導に来て頂いているそうだ。

大野さんが今作っているのは急須などの『蓋物』。「本体とフタの合わせがとても難しいです。大物では高さ40センチの花瓶などにも挑戦中ですが、形は無限にあり、絵付けの練習も始めています」と言う。入会して8年くらいという林さんは「最初に作った湯飲みは、白の粘土に透明な釉薬をかけ、さらに上3分の1は織部の緑に。綺麗にできて、凄く嬉しくて感動しました。今は自分の作った花器に花を生けるのが楽しみで、円筒型の投げ入れにチャレンジしてます」と話す。20年続けてきたという藤田さんは、今は教えることも多いとのこと。「作るのはコーヒーカップ、夏はビアグラス。陶器のビアグラスは表に釉薬をかけますが、中は素焼きで焼き締めます。これがきめ細かな神泡を作って、しかもなかなか消えず、美味しくビールが飲めるんです！」と笑顔で教えてくれた。

1年目の鈴木さんは、「以前、ママさん陶芸教室に行っていたので、茂原に来たときに探して入会。食器を多く作ってますが、平たいお皿は縁から崩れやすく、とても難しいので目標にしてます」。同じく1年目の小野さんは「お猪口と徳利を作ってます。土佐の実家に頼まれ、何セットも作りました。粘土ひと塊を1回で使い切らないので、全部使う大きめのものを作りたいです」。最年長は82歳の須賀さん。「色違いの粘土を合わせて作る『練り込み』が専門で、マーブル状に練るのに技術がいります。皿や花瓶を作っていますよ」ととても元気。

活動は第1・2・3の金曜、13～16時。月会費2000円（粘土・道具代別途）。再開すれば見学も入会も随時OK。「まったく粘土に触ったことがなくても、練り方から教えますのでぜひ！」とのこと。（米澤）

問大野さん
☎080・4900・0385

茂原公園にて。左から須賀さん、（後列）会長・大野さん、藤田さん、鈴木さん、（前列）小野さん、林さん

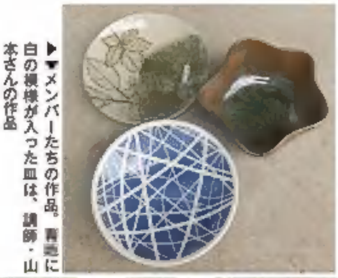

▶▼メンバーたちの作品。青地に白の模様が入った皿は、講師・山本さんの作品

お父さん、お母さんにありがとう 笑顔で感謝フォトコレクション vol.186

きもの まるへい 検索 「まるへい振袖写真館」をぜひご覧ください

2022年ご成人新作振袖発表会 6/6(土)～6/9(火)

まるへいスタッフ 全力でお手伝いさせて頂きます。購入品もレンタル品もリユース品も早いほどおトクで安心。 会場 茂原店 ご予約制

茂原市 Y.M様

長生村 K.K様

大網白里市 A.F様

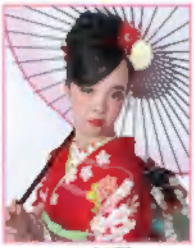

長生村 A.K様

御宿町 A.Y様

いすみ市 R.Y様

お客様モデルコレクションは連載します。vol.187は6月27日号に掲載。乞うご期待!!

きもの館 まるへい
茂原店 0475-25-2617 ◆バス停「幼稚園前」そば
岬店 0470-87-2707
営10:00～18:00 休水曜
http://www.kimono-maruhei.co.jp

アクリルフォトスタンド9cm×9cm発売
額縁・画材 フレーム
0475-73-4549
休4月より水・木・金・土の AM10:00～PM6:00
大網白里市大網73－17

婚活・結婚 20代～中高年の婚活
あなたにあった結婚相手をご紹介します。お気軽にご相談ください。
結婚相談所 萌(めばえ) 大網白里市みやこ野1-3-2-808
結婚相談所萌 検索 Tel.0475(77)8807

国勢調査2020 調査員を募集！

国勢調査100周年

令和2年国勢調査が10月1日を基準日として実施されます。本調査は、日本国内に住むすべての人、世帯を対象として5年毎に行われる大切な調査です。

❶業務内容 各世帯に調査書類を配布し、後日回収して市に提出する。（日程は下表のとおり）

業務内容	日程
説明会出席	8月下旬～9月上旬
要図作成、調査票配布	9月上旬～9月下旬
調査票回収、審査会出席	10月中旬～10月下旬

❷報酬 1調査区（約60世帯）担当で4万円程度
❸資格 20歳以上で次のすべてに該当する方
(1)健康である方
(2)警察・選挙事務に従事していない方
(3)統計法その他関係法令を遵守できる方
(4)最後まで責任を持って適正に調査を行える方
(5)調査活動により知り得た秘密を守れる方
(6)暴力団員でない方および暴力団もしくは暴力団員と密接な関係を有しない方
❹申込方法 下記までご連絡ください。
❺締切 6月30日(火)
❻問合先 茂原市役所 企画政策課 統計係 ☎0475(20)1516

ユニモちはら台3F
シネマックスちはら台

絶賛上映中
- 見えない目撃者【R15+】
- 天気の子
- 君の名は。
- AKIRA【IMAX】
- 新聞記者
- 一度死んでみた
- スマホを落としただけなのに 囚われの殺人鬼

6/12(金)より	レディ・プレイヤー1【IMAX3D字幕】
	ゼロ・グラビティ【IMAX3D字幕】
	パラサイト 半地下の家族【IMAX2D字幕】
	ストーリー・オブ・マイライフ わたしの若草物語
6/19(金)より	エジソンズ・ゲーム
6/26(金)より	ランボー ラスト・ブラッド【R15+】
7/10(金)より	私がモテたらどうすんだ
7/17(金)より	今日から俺は!! 劇場版
8/7(金)より	映画ドラえもん のび太の新恐竜
8/21(金)より	2分の1の魔法

24時間音声案内 0436-76-9000 HP http://www.cinemax.co.jp
- ●ファーストデー（毎月1日）……1,200円
- ●レディースデー（毎週水曜日・女性）……1,200円
- ●メンバーズデー（毎週火曜日・会員）……1,200円
- ●レイトショー（毎日20時以降）……1,300円
- ●夫婦50割引（どちらかが50歳以上の御夫婦）お二人で……2,400円

プレゼント 無料招待券 5組10名様

見て！触れて！実感！
セルコホームのモデルハウスを見に行こう！

多彩なデザインと高い住宅性能のカナダ輸入住宅。住まいづくりの第一歩は「見て、聞いて、触れる」ことから始まります。まずはご自身の目でお確かめください。

セルコホーム千葉東 モデルハウス

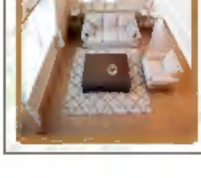

住めば住むほど味わい深くなる総レンガの重厚な外観。愉しみ方自由自在のインナーガレージ、広い玄関ホールや便利なシューズクローク。開放的な吹き抜けリビングやおしゃれな輸入キッチン等見どころ満載です。

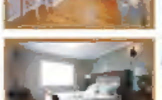

Good Quality Good Price Good Design
セルコホーム
TEL.0475-24-4700 FAX.0475-24-4707

ハンバーグレストラン びっくりドンキー

テイクアウト レギュラーハンバーグ
300g ¥1,008 (税込¥1,088)

びっくりドンキー公式アプリ
アプリのダウンロードはこちらから

営業時間 お店にお問合せください
茂原店 TEL.0475-20-2205
茂原市六ツ野八貫野2785-1（ライフガーデン茂原内）

■公式HP www.bikkuri-donkey.com

びっくりドンキー 茂原店限定クーポン
ご飲食代より（税込）10%OFF券
本券は1組1回につき1枚ご利用いただけます。
■お会計の際レジカウンターにてお渡しください。
■他のクーポン券やその他割引券との併用はできません。
■茂原店のみご利用いただけます。

新築・建て替えを成功へと導くカタログプレゼント

本屋さんでは売っていない住まいづくりノウハウ本を入手しませんか？

企画／積水ハウス　協力／シティライフ

はじめの一歩は資料請求から！まずは自宅で情報収集を

一生に一度の買い物にもかかわらず、ほとんどの人が初心者でスタートするのが住宅の新築や建て替え。

「何から始めたらいいかわからない」と悩んでいる人も少なくないのでは。「積水ハウス」では、自宅にいながら目的別に家づくりのヒントが得られるノウハウ本を無料でプレゼント（協力／シティライフ）。

選べるカタログは①共働き家族のための「トモイエ」、②二世帯の住まい「カゾクとカゾク」、③人気の平屋の「平屋カタログ」、④収納計画のポイントをまとめた「収納３姉妹」、⑤相続税や贈与税の仕組みや節税が学べる「相続税・贈与税」の５点から選んで申し込みを。何点でもOKです。カタログの応募方法は左記電話・メール・ハガキ・FAXで受け付けています。また、WEBや電話など自宅にいながらオンラインで相談することもできます。

この機会にこれからの住まいづくりを考えるきっかけにしてみては？

①トモイエ

②カゾクとカゾク

③HIRAYAの季

④収納３姉妹

⑤相続税と贈与税

カタログの応募方法

記入項目を記載して電話、メール、ハガキ、FAXのいずれかで申し込みを

記入項目
①氏名（フリガナ）　②年齢　③電話番号
④〒・住所　⑤希望するカタログ番号

メール
aobamori@swa.sekisuihouse.co.jp
件名:「積水ハウスカタログ」係

ハガキ
〒260-0852 千葉市中央区青葉町1249-1
「積水ハウスカタログ係」

FAX
043-261-8585
「積水ハウスカタログ係」

締め切り　2020年6月30日(火)必着

※応募者の個人情報はカタログ発送と今後のご案内のために使用します。同意の上、申し込みを。

【資料請求の申し込み・問い合わせ】
積水ハウス　千葉南支店　青葉の森展示場
☎043-261-8551
9:00～17:00　火・水定休

花粉対策 何回でも使える! 生地使用 洗濯OK
粋という和の文化 男のおしゃれマスク
予約注文 発送販売 1枚500円(税込)
高機能4層マスク、和服柄多数 男のダンディズム
ご来店前にお電話ください。
洋服110 本店 ファッションリフォーム アライ
TEL.0475-26-2923
受付時間 AM10時～PM6時 休憩時間 PM1時～PM2時半 定休日 日曜
茂原市上永吉785-7

墓じまいの永代墓 洋型完成墓 150万円
檀家になる必要はありません。年間管理費等は無料です。宗派問わず、仏教徒であればどなたでもご利用いただけます。
岩井山 最明寺 ☎0470-68-2881

行広告

看料 1行2,400円（税別）お申込はお早めに
☎0436-21-9311　FAX0436-21-9142

※掲載情報をご利用の際は、električ当事者間でよくお話し合いの上ご契約ください。取引について当社は一切責任を負えません。

買います

●和装品・盆栽鉢・骨董全般 富楽 ☎0475-55-3331
●ピアノ　遠田 FD0120-00-4210
●金プラチナ商品券　相場・額面の90～98％で　てんとう虫 ☎0475-72-9400 大網店　水曜定休 0476-36-4388 富里店　043-310-5825 西賀店

生徒募集

●着付教室　毎回10時～11時・13時～14時　1回500円　浴衣から二重太鼓まで　詳しくはお問合せ下さい　きもの館まるへい　茂原店 ☎0475-25-2617 担当：小谷部　岬本店 ☎0470-87-2707担当：飯野

●全日制フリースクール　中学不登校生のための学びの場です　成美学園中等部 ☎0475-44-5777

求人

●ボール拾い　朝4時半～6時半　時給1,050円　アタックゴルフ茂原　☎0438-62-6172 [illegible]　受付時～

営業案内

●結婚相談　年齢・婚歴不問　相談無料
全国仲人連合会　茂原・斉藤　☎0475-34-9512

お知らせ

●親睦会こーらる　50歳以上独身者限定　穏やかに豊かな人生を楽しく生きる　小林 ☎0475-37-9231
●リサイクル着物セール　着物・帯1点500円3点1,000円～　新品着物・帯1万円～　6／20(土)21(日)10時～18時　長生郡睦沢町大谷木493　相馬方　アンティークきものランド ☎090-2650-3404
●教育相談　ニート・不登校・学力不足・ひきこもり　初回無料　要予約　成美学園 ☎0475-44-5777

らいふ通信

掲載無料　詳しくはお問い合わせ下さい
☎0436-21-9311　FAX0436-21-9142

※掲載情報をご利用の際は、内容を当事者間で十分確認しお互いの上ご利用ください。当社は一切責任を負えません。

ペット情報

●子猫差し上げます　4月中旬生　ミケ3・白1・メス　茶トラ2・白茶1・オス　室内猫　トイレ躾済　東金・石井 ☎080-5542-0739

イベント

●ヤマの即売会　6／7(日)　10～14時　房総萬花園（R297沿・市原市西野谷飛地260）　フリマ方式　山野草、蘭、盆栽、観葉植物、園芸植物ほか　鈴木 ☎090-2752-9290
●前田玲・手描き染色作品展　6／10(水)～21(日)　10～18時、最終日16時　アートサロン・茶房けい（一宮）　1点もの手描き染色作品、夏バージョン　月／15・16休 ☎0475-40-0862
●美術家・聖原司都子（きよはらしずこ）展　6／12(金)～9／27(日)・期間中の[illegible]　10～16時　夏庭（長柄町榎本479）　竹山と畑や小川のある、築150年の古民家　金箔を使い表現された光と水の広がりなどの作品 ☎070-3121-5031
●講習会　接ぎ木：6／13(土)・4人まで・実技指導で独自の活着100％の方法・採り木などの話も　日本ミツバチ：6／21(日)・5人まで・自然物の捕獲や質問疑問　ともに10～12時・茂原市三ケ谷の庭で実施・1,000円　古山 ☎080-1153-2513
●三浦綾子読書会　6／20(土)14時～　茂原バプテスト教会　「氷点」「塩狩峠」などで知られる作家・三浦綾子の人生とその生き方を学ぶ読書会　課題図書「氷点」　無料 ☎0475-22-8275
●「もばら検定ガス博士」検定試験　こどもガス博士：8／30(日)10時半～・小学生・1,000円　ガス博士修士号：8／30(日)10時半～・一般・2,000円　ガス博士博士号：8／29(土)13時～・修士号合格者・3,000円　講習会：8／29(土)10時～　ともに茂原市総合市民センター　要申込　7／31〆切 ☎0475-24-3494

入園料 大人500円・小人200円 団体400円(10名様以上)
開園時間 8:00～18:00
☎・FAX 0475-24-8511
茂原市三ヶ谷719

ハーブ王子のしあわせ健康レシピ

仕事が休みの日の午前中は、太陽が昇るか昇らないかくらいの薄暗い、まだ肌寒い時間から庭作りを始めます。前日から明日はあれをやろう、これもやっておかなくてはと、色々考えていると朝、目覚まし時計が鳴る前に自然と目が覚めてしまうのです。庭造りは真っ白なキャンバスに自分の思い通りに絵を描くのと同じような気がしています。

午後の少し涼しくなる夕方からは今度は畑に行って野菜作り。疲れが多少残っていたとしても野菜作りを怠ける訳にはいきません。コロナ騒動の中、庭と畑は虫や植物以外誰とも接触する事も無く、全てを忘れられる理想の空間です。5月の初めに植えた野菜やハーブ達もすくすくと成長し、去年の台風で全滅しかかった蜜蜂たちも今年は更にもう一群増え、3つの巣箱になりました。試練の後には必ず良い事がやって来るものですね。

今回は外出自粛というストレス解消に、ちょっぴり贅沢なホタテとスモークサーモン、ハーブのディルを組合せたカルパッチョを作ってみました。

★シーフードとディルのカルパッチョ

●材料（2～3人）
A：ドレッシング（オリーブオイル大さじ3、バルサミコ酢小さじ2、レモン果汁小さじ1、塩胡椒適量、黒砂糖小さじ2分の1）刺身用ホタテ10個程、スモークサーモン短冊切り3～4枚、飾り付け用レモンのスライス2枚（以上3品を各8等分にカット）、ディルの葉適量、ミニトマト6～7個をスライス
※このレシピは数量にそれ程こだわる必要はありません。

●作り方
①ボウルにAの材料を入れ良くかき混ぜる。
②カットしたスモークサーモン、ホタテ、トマトをほどよく混ぜる。
③お皿に②を盛り付け、スライス・カットしたレモンをトッピングし、ディルの葉を上にまぶして、Aのドレッシングを全体にかけて出来上がり。

長谷川良二。市原市在住。ハーブコーディネーター、ガーデニングコーディネーター、歯科医師。公民館でのハーブの指導や、料理教室を開催しながら自然栽培で野菜を育て、養鶏、養蜂にもトライ中。

振袖は、安心の地元専門店で!
令和3年(2021年) 新作振袖展 6/13(土)・14(日) 同時開催
衣裳1,000点地域最多!! 新作ブランド振袖勢揃い!
①展示会にいってみよう! ②試着は何点でもOK! ③お気に入りの1着を決定! ④当社スタジオでの前撮り撮影! ⑤いよいよ成人式当日!
ご予約優先
レンタル振袖19点フルセット 70,000円～250,000円 小物全て付いてます
おトク＋安心＋特典付でさらにおトク
成人式振袖レンタルフルパック
アビエでレンタルすると特典付でこんなにお得!
①成人式当日、ヘア・メイク・着付け無料! ②前撮りの衣裳・お支度・写真代 0円! ③振袖セット成人式後 1回無料! ④卒業式袴セット 10%割引 ⑤パーティードレス 20%割引
成人式フォトプラン 振袖フォト 50,000円～ 袴付フォト 30,000円～
式典当日は出席しないけれど写真だけは記念に残したいあなたへ…。通常の予約以下で撮影が出来ます。
新型コロナウイルスの感染予防のため、今回ご試着時間をご予約制にて承っております。ご来店の際は必ずお電話の上、マスクご着用にてご来店くださいますようご協力ください。
特典 ご来店時に本状をご持参ください 1,000円割引 R2.6/13(土)・14(日)(茂原店) 上記展示会期間のみ有効 他のサービスとの併用は不可
アビエは衣裳が自慢!!最新ブランド衣裳と豊富な品揃え!
七五三新作衣裳フェア開催中!
＊店内いつでもご覧いただけます＊
前撮り＋秋のお出かけが全てセットになった超お得なプラン。
大好評 スペシャルプラン ご予約承り中
男児(3～7歳) 25,000円～ 女児(3歳) 31,000円 女児(5～7歳) 41,000円～
前撮り ＋ お出かけ
お出かけ和装は、前撮りと違う着物も選べます。
新作入荷 NATURAL BEAUTY／Sugar Kei／JAPAN STYLE

婚礼レンタル衣裳専門店 (有)さわだ貸衣裳店 ブライダル アビエ
茂原店ショールーム TEL.0475-24-6699(代)
http://www.habiller.co.jp
2021 アビエオリジナルフォトカレンダーをプレゼント!!
七五三スペシャルプランをご利用の方全員にお祝い子ちゃんのお写真で作成いたします。

昨年のような**猛烈な台風**が今年もやってくるかもしれません

台風にそなえて家を守ろう!

サンペイント

どこから雨漏りしているのか分からない…

その時は突然やってくる!!

雨漏りは絶対直ります!!

直らなくて困っている方、どこに相談してよいか分からない方、ぜひご連絡ください。

雨漏り無料点検サービス実施中!

ええ? 雨漏りの前兆なの!?

壁や天井のカビ
(危険度大)
壁や天井にうっすらと黒ずんだシミ。それは雨漏りが原因のカビである可能性大。放っておくと躯体まで腐らせる原因となり取り返しがつきません。

外壁のひび割れ
外壁にできたひび割れをそのままにしておくと、建物への水の浸入を許し、被害を一層大きくしてしまいます。

塗料の劣化
外壁を手で触ってみてください。手に塗料の色が付くようでは、塗膜の保護機能がなくなっています。こうなると壁が水を吸ったり吐いたりの繰り返しで急激に劣化します。

外壁・屋根塗装を依頼する際、色もちの年数で判断していませんか? 当社は塗装の防水効果を基本に考えます!!

単層式(シリコン) 同じネタを塗り重ねる。(3回)色はきれいになるが防水能力は**3〜5年**です。

足場 → 滅菌処理 → 高圧洗浄 → 下地補修 → 下塗り → 上塗り → 上塗り → 完成

復層式(シリコン) トップを塗る下に防水膜を。(4回)色がきれいになるだけでなく防水効果も**10年以上**に。

足場 → 滅菌処理 → 高圧洗浄 → 下地補修 → 下塗り → 中塗り → 上塗り → 上塗り → 完成

店長のおすすめ 当店人気No.1の5層塗り

復層式(シリコン) 防水膜(エマルジョン、5回)優れた耐候性で建物の躯体まで保護。防水効果は15年以上。

足場 → 滅菌処理 → 高圧洗浄 → 下地補修 → 下塗り → 中塗り → 中塗り → 上塗り → 上塗り → 完成

サイディングの張替え

①施工前
②サイディングを剥がし中を見ると…木部腐敗 そのままにしておくと雨漏りの原因に!!
③内部を完全に補修してから…
④サイディングを張替え完成です!!

他社に負けない**価格と信頼!!**

まかせて安心!

リフォームもおまかせ
確かな施工と驚きの低価格で、ご希望・ご予算に合ったプランを提案いたします。

相談・見積無料!

低金利で家計にも優しいリフォームローンもご利用できます!

イオンプロダクトファイナンス株式会社

頭金なし!!

例えば…150万円借り入れ
返済は**15年**で
初回**23,068円**・2回目以降**10,000円**
・年金受給者の方もご相談ください・75歳まで完済ならOK!!

実質金利2・6% 180回までOK!

早めのお手入れを!

リフォーム全般・外壁・屋根塗装
家を守るリフォーム
株式会社サンペイント 茂原店

☎0120-27-3799
〒297-0029 茂原市高師518-1
9:00〜19:00 年中無休
http://www.sun-paint.co.jp

正社員(営業)募集!!

携帯からアクセス!

TEL.0475-27-3737 FAX.0475-27-3738

茂原街道沿い・駐車場有